

OBJEKT: Dachausbau Meier Bühlmatt 1b 6218 Ettiswil
BAUHERRIN: Edith Meier Hubelstrasse 17 6204 Sempach

Ansicht Ost + Schnitt A-A 1:100

NR: 130-03 GR. 21/30 DAT: 21.01.2021

ARCHITEKTUR + BAULEITUNG: Prisca Gärtner-Schaller Chänelmatt 2 6026 Rain

OK F BO EG = +-0.00 = 520.60 m ü. M.

Altbausch
Neu
Bestehend

Grundeigentümerin+Bauherrin:
Haus B

Meier

Architektin:

Prisca Gärtner-Schaller
Architektur + Bauleitung
Chänelmatt 2 6026 Rain
041/458 16 72 079/263 05 33
prisca.gaertner@bluewin.ch

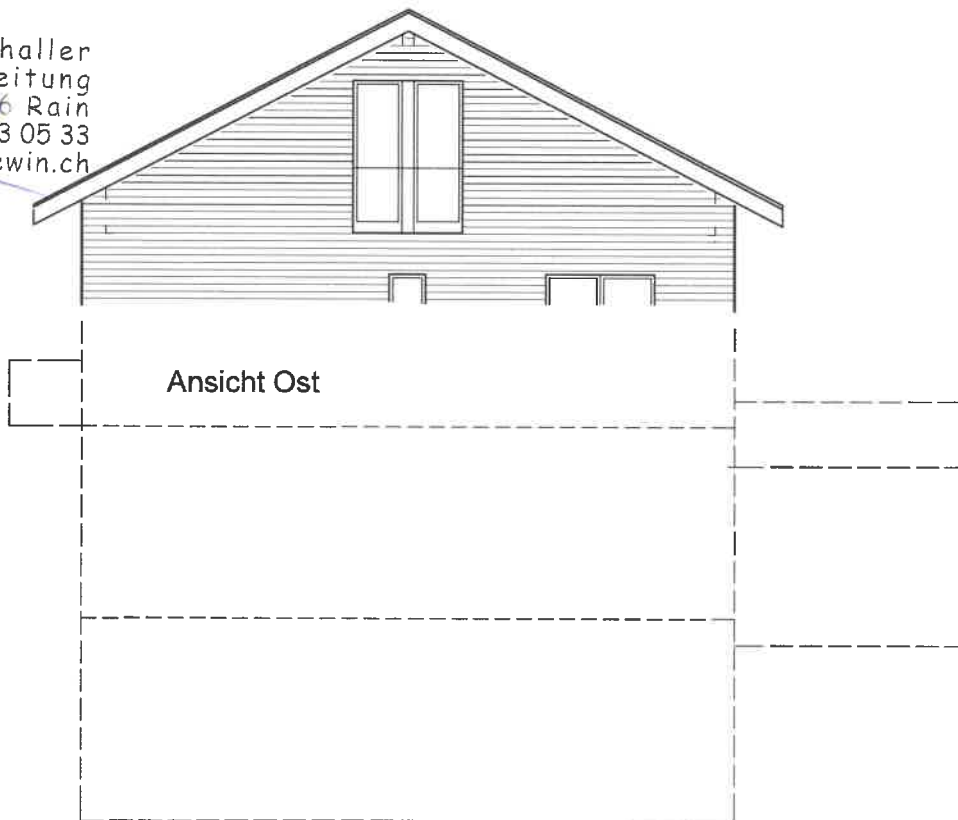

Einverstanden mit dem Baugesuch:

Parz.626: Brun-Wallimann Josef, Bühlmatt 1a

J. Brun
Parz.626: Brun-Wallimann Heidi, Bühlmatt 1a

H. Brun
Parz.27: Hodel Fritz, Willisauerstr. 17

F. Hodel
Parz.699: Meyer Konrad, Bühlmatt 2

