

Dachgeschoss - Mst. 1:100

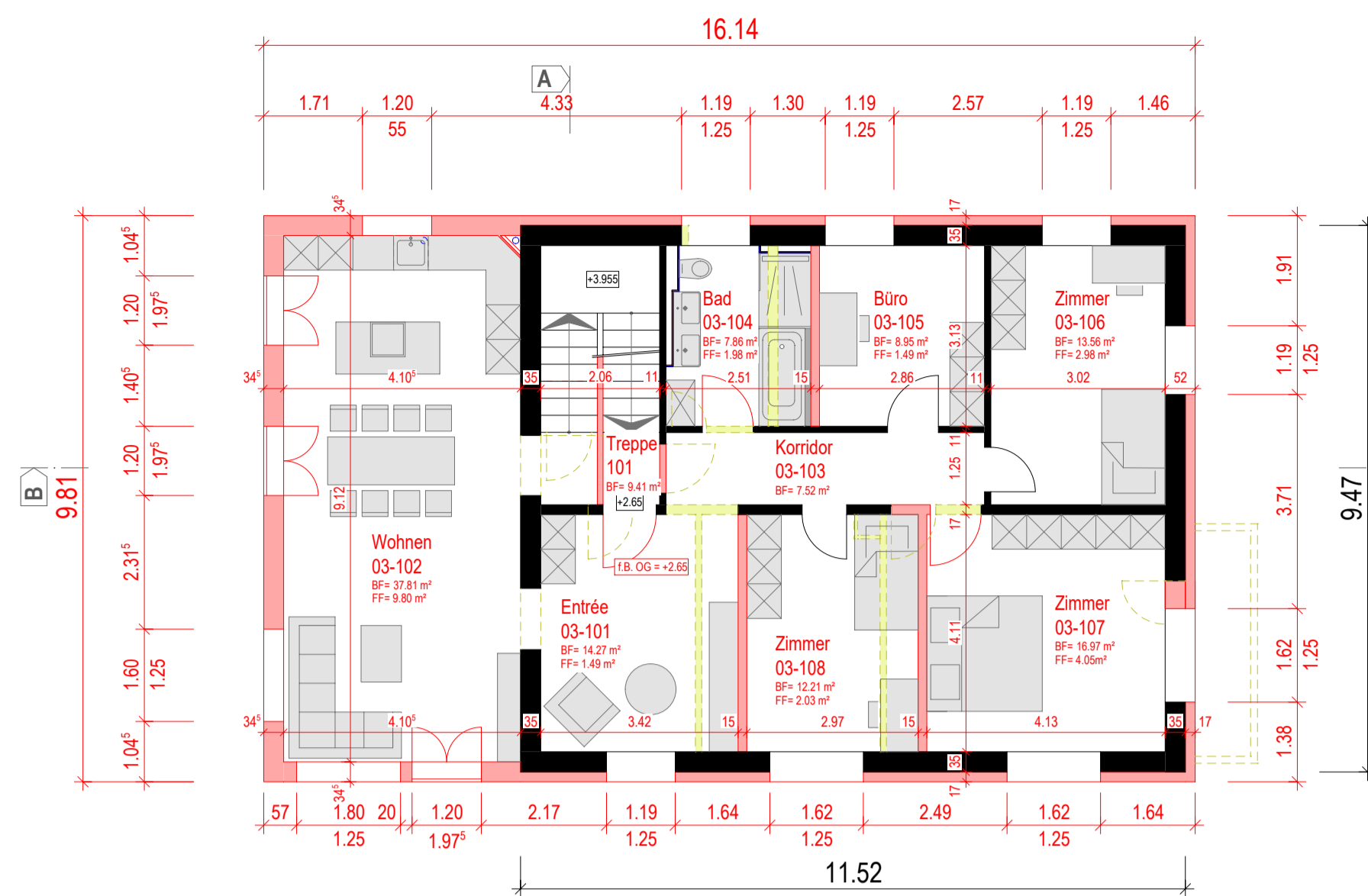

Obergeschoss - Mst. 1:100

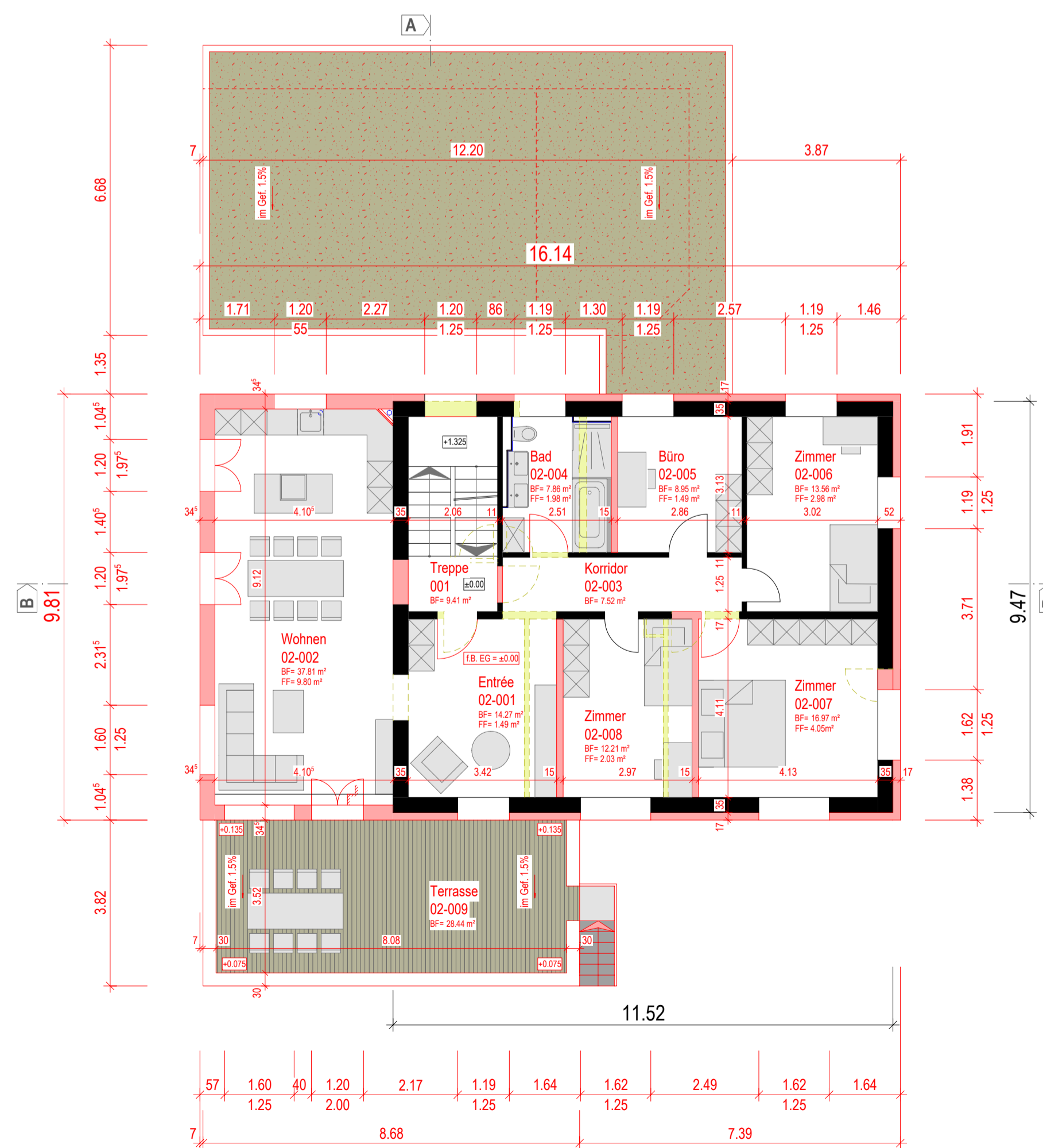

Erdgeschoss - Mst. 1:100



Untergeschoss - Mst. 1:100

<b>PROJEKTVERFASSER:</b> Heller Plan AG, Martin Heller, Rütimatt 9, 6218 Ettiswil	<b>BAUHERRSCHAFT / GRUNDEIGENTÜMER:</b> Denise & Beat Müller, Tambach 5, 6123 Geiss
Ettiswil, 03.01.2023	Geiss, 03.01.2023
	<b>BAUHERRSCHAFT / GRUNDEIGENTÜMER:</b> Thomas Kruppenacher, Mattenweg 7, 6218 Ettiswil
	Ettiswil, 03.01.2023

- bestehend
- Abbruch
- neu



Architektur- und Bauingenieurbüro  
Heller Plan AG | Rütimatt 9 | 6218 Ettiswil  
041 980 50 40 | info@heller-plan.ch | heller-plan.ch

**Objekt** Anbau MFH | Wauwilerstrasse | 6218 Ettiswil  
**Bauherr** Denise & Beat Müller | Tambach 5 | 6123 Geiss  
Thomas Kruppenacher | Mattenweg 7 | 6218 Ettiswil

**Bauprojekt**  
Grundrisse



Plan-Nr.	21020-202	Mst.	1:100	±0.00	526.94m ü.M.
Datum	03.01.2023	Gez.	RB	Plan-Gr.	594/840mm
Rev.		Gepr.	MH		

© Dieser Plan ist urheberrechtlich geschützt und darf ohne die Genehmigung der Heller Plan AG weder kopiert noch Dritten zugänglich gemacht werden.

Plansatz	
Visum	
Ort/ Datum	

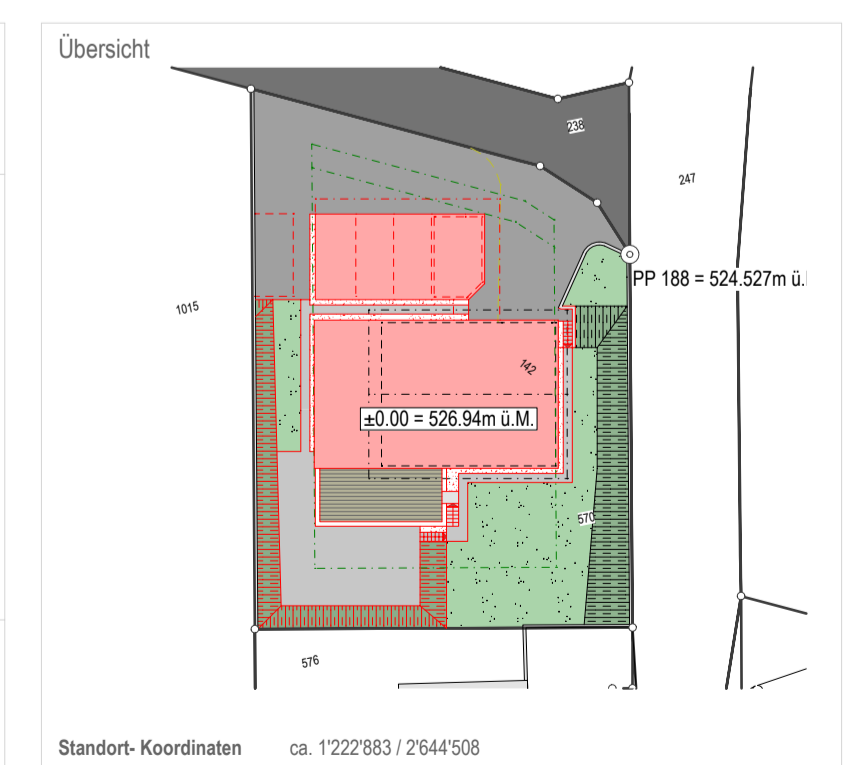

Standort-Koordinaten ca. 1222983 / 2644508